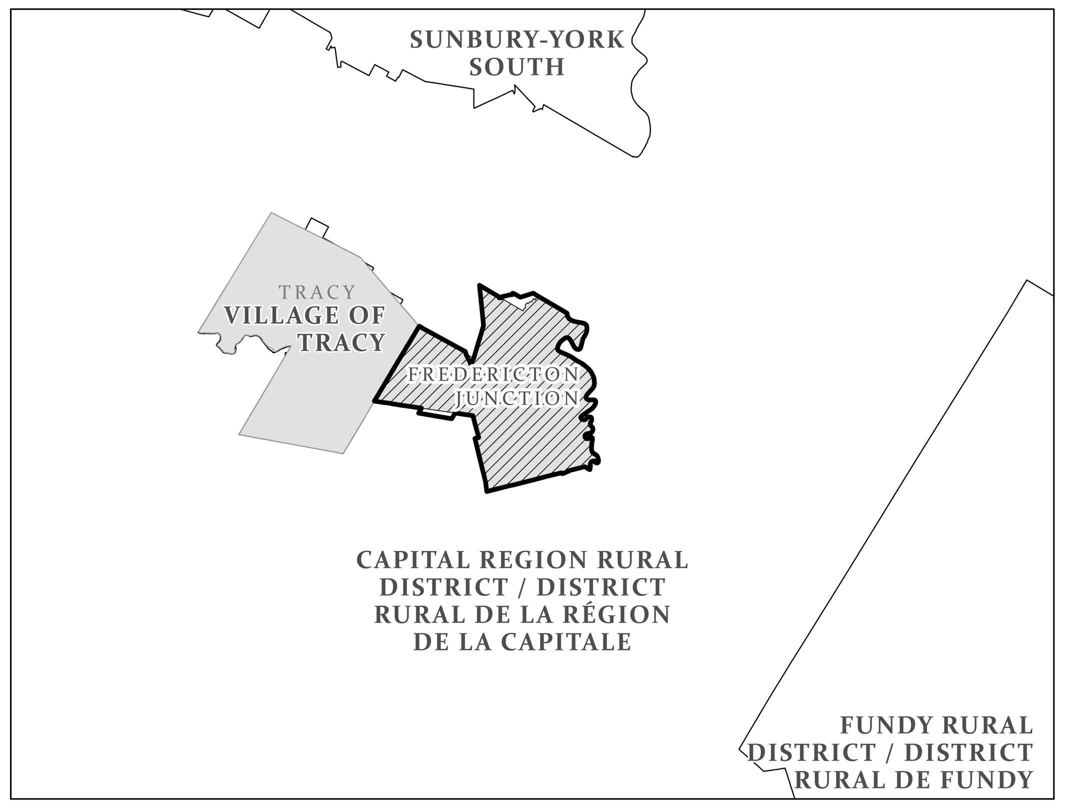

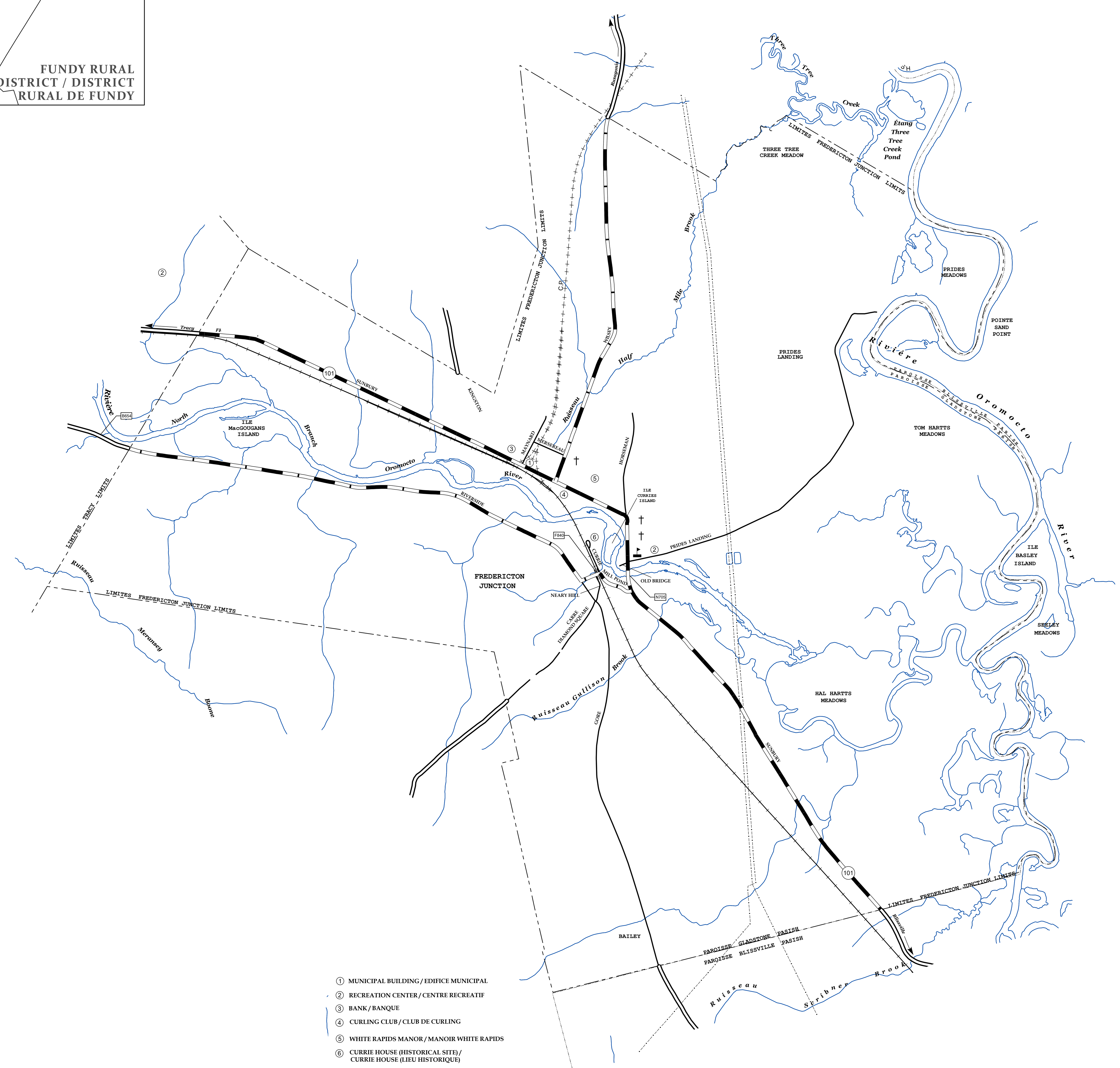

Disclaimer

This version of the Department of Transportation and Infrastructure Municipal Maps is an unofficial copy and is provided for convenience only.

The Province of New Brunswick and the Department of Transportation and Infrastructure shall not be liable for any loss or damage of any kind including personal injury or death arising from the use of these maps or accompanying written materials or from errors, deficiencies or faults therein, whether such damage is caused by negligence or otherwise.

Copyright: The Province of New Brunswick owns and retains the copyright for the Department of Transportation and Infrastructure Municipal Maps.

Avertissement

Cette version des cartes municipal du minestère des Transports et de l'infrastructure est une copie non officielle et est préparée uniquement pour commodité au consommateur.

La province du Nouveau-Brunswick et le ministère des Transports et de l'infrastructure ne peuvent être tenus responsables pour la perte ou les dommages de nature quelconque, y compris les blessures corporelles ou la mort, survenus par suite de l'utilisation de ces cartes ou de documents connexes, ou à cause d'erreurs, de défectuosités ou d'anomalies contenues dans ces produits, qu'elles soient attribuables à la négligence ou à tout autre facteur.

Droit d'auteur: La province du Nouveau-Brunswick détient les droits d'auteur sur les cartes Municipales.

Municipality — Municipalité

FREDERICTON JUNCTION

DISTRICT 5 — MAP NO / CARTE 05-065 — SHEET / FEUILLE 1 OF / DE 1

PROVINCIAL AND MUNICIPAL HIGHWAYS

ROUTES PROVINCIALES ET MUNICIPALES

NEW BRUNSWICK : NOUVEAU-BRUNSWICK
DEPARTMENT OF TRANSPORTATION AND INFRASTRUCTURE
MINISTÈRE DES TRANSPORTS ET DE L'INFRASTRUCTURE
CAPITAL PLANNING
PLANIFICATION DES IMMOBILISATIONS

SOURCE OF DATA

MUNICIPAL BOUNDARY - AS PUBLISHED IN THE
* ROYAL GAZETTE
** MUNICIPALITIES ACT (REG. 85-6)
(NOT LEGAL SURVEY)

SOURCE DES DONNÉES

LIGNES DE DÉMARCATION MUNICIPALES
-TELLES QUE PUBLIÉES DANS LA
* GAZETTE ROYALE
** LOI SUR LES MUNICIPALITÉS (RÈGL. 85-6)
(ARPENTAGE NON LÉGAL)

* 1966-11-09

ORIGINAL SIGNING DATE / DATE DE SIGNATURE INITIALE 1973-07-13

REVISION / REVISION 2016-09-09

1:15,000

1,000 — 500 — 0 — 1,000
Metres — Métres

OFFICIAL FOR / OFFICIAL POUR 2023

TRANS CANADA HIGHWAY	2	ROUTE TRANSCANADIENNE
ARTERIAL	11	ARTÈRE
COLLECTOR	120	ROUTE COLLECTRICE
LOCAL (NUMBERED)	595	LOCAL (NUMÉROTÉE)
LOCAL (NAMED)	NAME / NOM	LOCAL (NOMMÉE)
PUBLIC (NOT MAINTAINED)		PUBLIC (NON MAINTENU)
MUNICIPAL ROAD	NAME / NOM	CHEMIN MUNICIPALE
MUNICIPAL ROAD NOT MAINTAINED	NAME / NOM	CHEMIN MUNICIPALE NON ENTRETENU

Corey White
CAPITAL PLANNING
PLANIFICATION DES IMMOBILISATIONS

Railway		Chemin de fer
Railway Abandoned		Chemin de fer abandoneé
Bridge		Pont
Covered bridge		Pont couvert
Municipal Boundaries		Municipales-limites
International-provincial		Internationale-provinciale
County		Compté
Parish		Paroisse
Park-Reserve		Parc-Zone Réserve
Designated area		Terrain designer
Control survey monument		Repére géodésique
Ferry		Traversier
Church		Église
School		École
Post office	P	Bureau de poste
Hospital	H	Hôpital
Police Station	P	Poste de police
Fire station		Poste de pompiers
Tower		Tour
Transmission Line		Ligne de transmission
Airstrip		Piste d'atterissage
Wharf, breakwater		Quai, brise-lames
Lake or pond		Ruisseau
Stream		Lac ou étang
DTI Maintenance Depot		MTI Depot D'Entretien
Public Crossing		Traverse De Chemin De Fer
Mean Sea Level		Niveau Moyen de la mer
Lighthouse		Phare

Geographic names are in accordance with the New Brunswick Gazetteer of the Gazetteer of Canada Series Third Edition

Les noms des Lieux sont conformes avec les dispositions répertiore géographique du Canada troiseme edition consacrédu Nouveau Brunswick.