



**NEW BRUNSWICK
REGULATION 2020-13**

under the

**PROTECTED NATURAL AREAS ACT
(O.C. 2020-56)**

Filed March 13, 2020

**1 *Schedule I of New Brunswick Regulation 2003-8
under the Protected Natural Areas Act is amended***

- (a) by repealing Schedule I-1 and substituting the attached Schedule I-1;*
- (b) by repealing Schedule I-1.1 and substituting the attached Schedule I-1.1;*
- (c) by repealing Schedule I-2.1 and substituting the attached Schedule I-2.1.*

2 *Schedule II of the Regulation is amended*

- (a) by repealing Schedule II-0.5 and substituting the attached Schedule II-0.5;*
- (b) by repealing Schedule II-4 and substituting the attached Schedule II-4;*
- (c) by repealing Schedule II-12 and substituting the attached Schedule II-12;*
- (d) by repealing Schedule II-18 and substituting the attached Schedule II-18;*
- (e) by repealing Schedule II-21 and substituting the attached Schedule II-21;*

**RÈGLEMENT DU
NOUVEAU-BRUNSWICK 2020-13**

pris en vertu de la

**LOI SUR LES ZONES NATURELLES
PROTÉGÉES
(D.C. 2020-56)**

Déposé le 13 mars 2020

1 *L'annexe I du Règlement du Nouveau-Brunswick 2003-8 pris en vertu de la Loi sur les zones naturelles protégées est modifiée*

- a) par l'abrogation de l'annexe I-1 et son remplacement par l'annexe I-1 ci-jointe;*
- b) par l'abrogation de l'annexe I-1.1 et son remplacement par l'annexe I-1.1 ci-jointe;*
- c) par l'abrogation de l'annexe I-2.1 et son remplacement par l'annexe I-2.1 ci-jointe.*

2 *L'annexe II du Règlement est modifiée*

- a) par l'abrogation de l'annexe II-0.5 et son remplacement par l'annexe II-0.5 ci-jointe;*
- b) par l'abrogation de l'annexe II-4 et son remplacement par l'annexe II-4 ci-jointe;*
- c) par l'abrogation de l'annexe II-12 et son remplacement par l'annexe II-12 ci-jointe;*
- d) par l'abrogation de l'annexe II-18 et son remplacement par l'annexe II-18 ci-jointe;*
- e) par l'abrogation de l'annexe II-21 et son remplacement par l'annexe II-21 ci-jointe;*

(f) by repealing Schedule II-22 and substituting the attached Schedule II-22;

(g) by repealing Schedule II-23 and substituting the attached Schedule II-23;

(h) by repealing Schedule II-28.2 and substituting the attached Schedule II-28.2;

(i) by repealing Schedule II-32 and substituting the attached Schedule II-32;

(j) by repealing Schedule II-35 and substituting the attached Schedule II-35;

(k) by repealing Schedule II-37 and substituting the attached Schedule II-37;

(l) by repealing Schedule II-38.1 and substituting the attached Schedule II-38.1;

(m) by repealing Schedule II-41.1 and substituting the attached Schedule II-41.1;

(n) by repealing Schedule II-47.12 and substituting the attached Schedule II-47.12;

(o) by repealing Schedule II-48.3 and substituting the attached Schedule II-48.3;

(p) by repealing Schedule II-49 and substituting the attached Schedule II-49;

(q) by repealing Schedule II-54 and substituting the attached Schedule II-54.

f) par l'abrogation de l'annexe II-22 et son remplacement par l'annexe II-22 ci-jointe;

g) par l'abrogation de l'annexe II-23 et son remplacement par l'annexe II-23 ci-jointe;

h) par l'abrogation de l'annexe II-28.2 et son remplacement par l'annexe II-28.2 ci-jointe;

i) par l'abrogation de l'annexe II-32 et son remplacement par l'annexe II-32 ci-jointe;

j) par l'abrogation de l'annexe II-35 et son remplacement par l'annexe II-35 ci-jointe;

k) par l'abrogation de l'annexe II-37 et son remplacement par l'annexe II-37 ci-jointe;

l) par l'abrogation de l'annexe II-38.1 et son remplacement par l'annexe II-38.1 ci-jointe;

m) par l'abrogation de l'annexe II-41.1 et son remplacement par l'annexe II-41.1 ci-jointe;

n) par l'abrogation de l'annexe II-47.12 et son remplacement par l'annexe II-47.12 ci-jointe;

o) par l'abrogation de l'annexe II-48.3 et son remplacement par l'annexe II-48.3 ci-jointe;

p) par l'abrogation de l'annexe II-49 et son remplacement par l'annexe II-49 ci-jointe;

q) par l'abrogation de l'annexe II-54 et son remplacement par l'annexe II-54 ci-jointe.

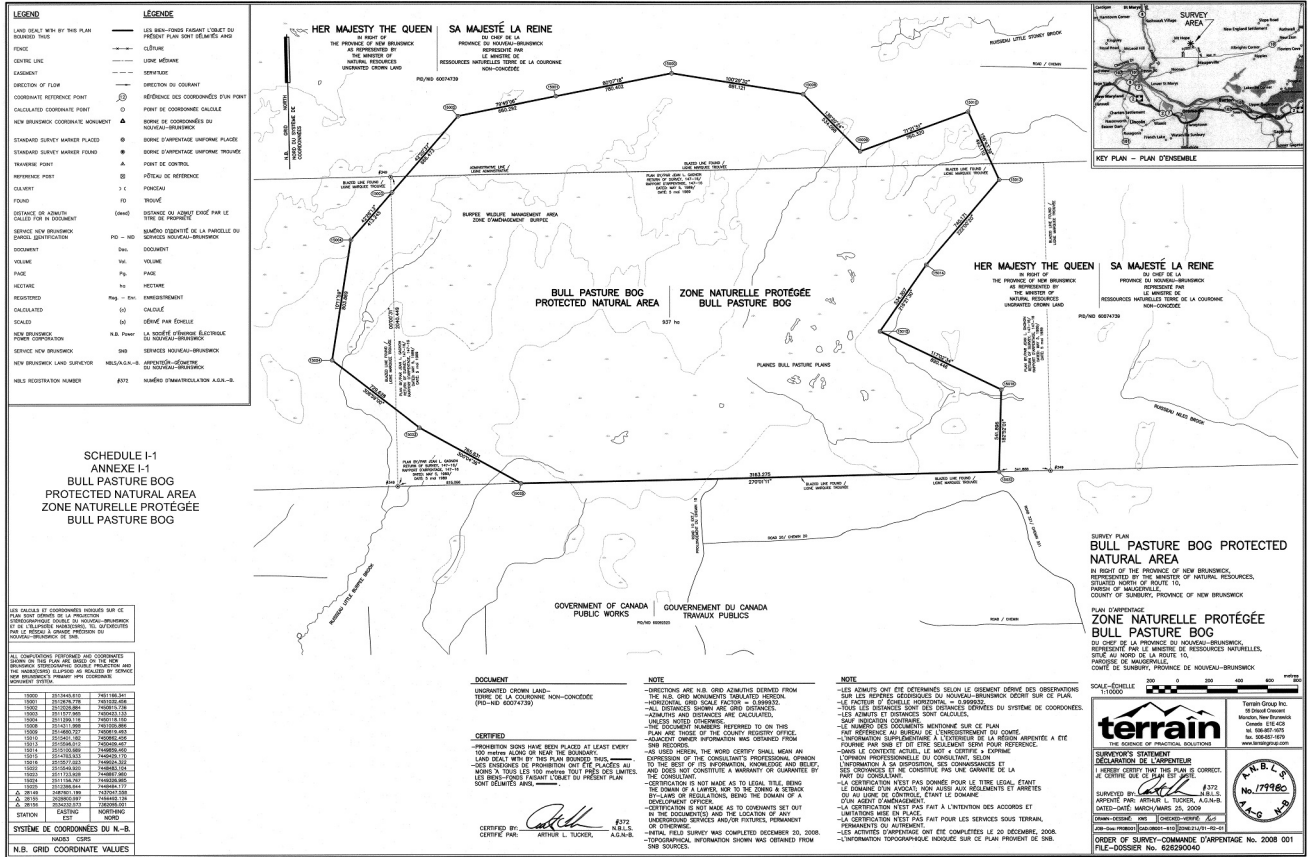

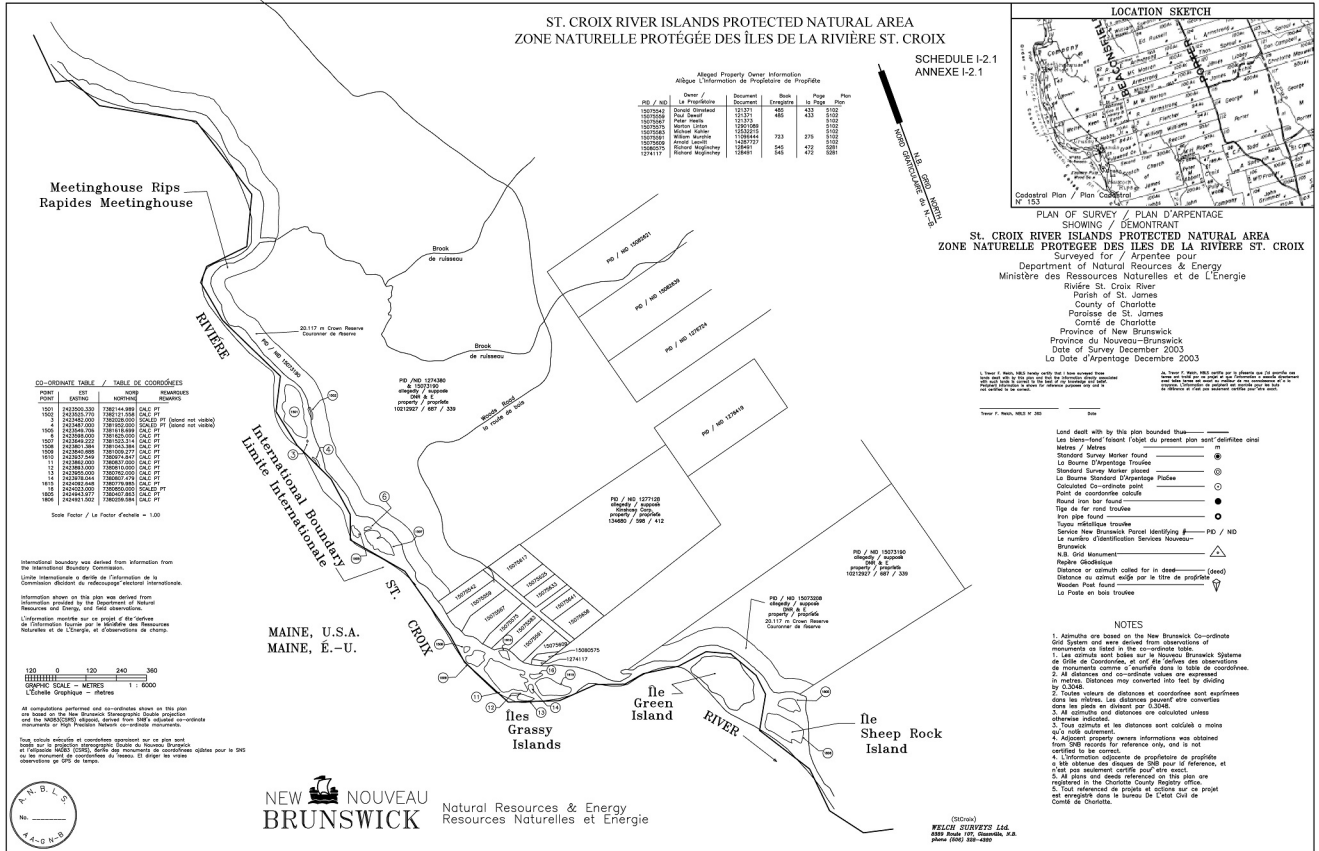

All compass bearings and coordinates shown on this plan are based on the New Brunswick Geodetic Datum provided for the 1984/1985 adjustment based from 1987 adjusted magnetic, magnetic or true. Position markers provided hereon are based on the 1987 adjustment.

Tous les azimuts et les coordonnées indiqués sur ce plan sont basés sur le datum géodésique du Nouveau Brunswick en vigueur, tel qu'ajusté en 1984/1985 à partir de 1987 ajusté magnétique, magnétique ou vrai. Les marques de position indiquées sur ce plan sont basées sur l'ajustement de 1987.

SCHEDULE II-0.5
ANNEXE II-0.5
AYERS LAKE STREAM PROTECTED NATURAL AREA
ZONE NATURELLE PROTÉGÉE DU RUISSEAU DU LAC AYERS

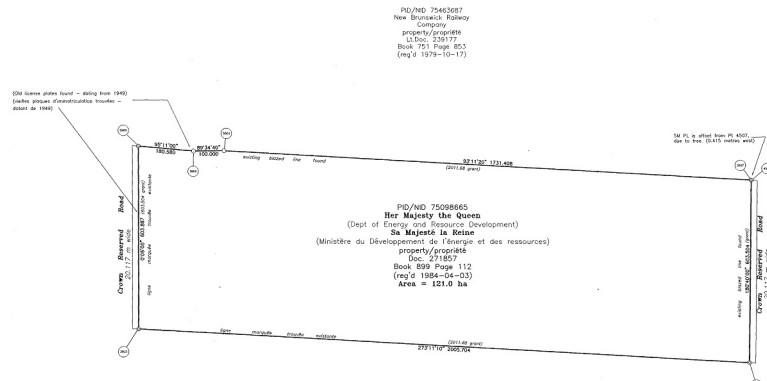

RD/ND 7046367
New Brunswick Railway
Company
property/propriété
L1 Doc. 339177
Book 751 Page 853
(reg'd 1979-10-17)

RD/ND 7509865
Her Majesty the Queen
(Dept of Energy and Resource Development)
Sa Majesté la Reine
(Ministère du Développement de l'énergie et des ressources)
property/propriété
Doc. 291857
Book 809 Page 121
(reg'd 1984-04-03)
Area = 121.0 ha

RD/ND 7544367
New Brunswick Railway
Company
property/propriété
L1 Doc. 239177
Book 751 Page 853
(reg'd 1979-10-17)

Note:
The boundary of the Protected Natural Area has been marked at intervals of 100 metres or less with the prohibitive signs provided for ENR.
Les délimitations de la zone naturelle protégée ont été indiquées à des intervalles de 100 mètres ou moins avec des ballons prohibitifs fournis par le Ministère du Développement de l'énergie et des ressources.

March 28, 2017
Trevor F. Welch, M.B.S.

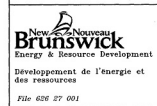

CO-ORDINATE TABLE

Point	Easting	Northing	Description
2000	2470200.501	7482007.004	BM P1
2001	2470200.001	7482007.004	BM P1
2002	2470198.700	7484453.400	BM P1
2003	2470198.000	7484453.400	BM P1
2004	2470197.000	7484453.400	BM P1
2005	2470188.000	7484453.400	BM P1
2006	2470188.000	7482007.004	BM P1
2007	2470188.000	7482007.004	BM P1
2008	2470188.000	7482007.004	BM P1
2009	2470188.000	7482007.004	BM P1
2010	2470188.000	7482007.004	BM P1
2011	2470188.000	7482007.004	BM P1
2012	2470188.000	7482007.004	BM P1
2013	2470188.000	7482007.004	BM P1
2014	2470188.000	7482007.004	BM P1
2015	2470188.000	7482007.004	BM P1
2016	2470188.000	7482007.004	BM P1
2017	2470188.000	7482007.004	BM P1
2018	2470188.000	7482007.004	BM P1
2019	2470188.000	7482007.004	BM P1
2020	2470188.000	7482007.004	BM P1
2021	2470188.000	7482007.004	BM P1
2022	2470188.000	7482007.004	BM P1
2023	2470188.000	7482007.004	BM P1
2024	2470188.000	7482007.004	BM P1
2025	2470188.000	7482007.004	BM P1
2026	2470188.000	7482007.004	BM P1
2027	2470188.000	7482007.004	BM P1
2028	2470188.000	7482007.004	BM P1
2029	2470188.000	7482007.004	BM P1
2030	2470188.000	7482007.004	BM P1
2031	2470188.000	7482007.004	BM P1
2032	2470188.000	7482007.004	BM P1
2033	2470188.000	7482007.004	BM P1
2034	2470188.000	7482007.004	BM P1
2035	2470188.000	7482007.004	BM P1
2036	2470188.000	7482007.004	BM P1
2037	2470188.000	7482007.004	BM P1
2038	2470188.000	7482007.004	BM P1
2039	2470188.000	7482007.004	BM P1
2040	2470188.000	7482007.004	BM P1
2041	2470188.000	7482007.004	BM P1
2042	2470188.000	7482007.004	BM P1
2043	2470188.000	7482007.004	BM P1
2044	2470188.000	7482007.004	BM P1
2045	2470188.000	7482007.004	BM P1
2046	2470188.000	7482007.004	BM P1
2047	2470188.000	7482007.004	BM P1
2048	2470188.000	7482007.004	BM P1
2049	2470188.000	7482007.004	BM P1
2050	2470188.000	7482007.004	BM P1
2051	2470188.000	7482007.004	BM P1
2052	2470188.000	7482007.004	BM P1
2053	2470188.000	7482007.004	BM P1
2054	2470188.000	7482007.004	BM P1
2055	2470188.000	7482007.004	BM P1
2056	2470188.000	7482007.004	BM P1
2057	2470188.000	7482007.004	BM P1
2058	2470188.000	7482007.004	BM P1
2059	2470188.000	7482007.004	BM P1
2060	2470188.000	7482007.004	BM P1
2061	2470188.000	7482007.004	BM P1
2062	2470188.000	7482007.004	BM P1
2063	2470188.000	7482007.004	BM P1
2064	2470188.000	7482007.004	BM P1
2065	2470188.000	7482007.004	BM P1
2066	2470188.000	7482007.004	BM P1
2067	2470188.000	7482007.004	BM P1
2068	2470188.000	7482007.004	BM P1
2069	2470188.000	7482007.004	BM P1
2070	2470188.000	7482007.004	BM P1
2071	2470188.000	7482007.004	BM P1
2072	2470188.000	7482007.004	BM P1
2073	2470188.000	7482007.004	BM P1
2074	2470188.000	7482007.004	BM P1
2075	2470188.000	7482007.004	BM P1
2076	2470188.000	7482007.004	BM P1
2077	2470188.000	7482007.004	BM P1
2078	2470188.000	7482007.004	BM P1
2079	2470188.000	7482007.004	BM P1
2080	2470188.000	7482007.004	BM P1
2081	2470188.000	7482007.004	BM P1
2082	2470188.000	7482007.004	BM P1
2083	2470188.000	7482007.004	BM P1
2084	2470188.000	7482007.004	BM P1
2085	2470188.000	7482007.004	BM P1
2086	2470188.000	7482007.004	BM P1
2087	2470188.000	7482007.004	BM P1
2088	2470188.000	7482007.004	BM P1
2089	2470188.000	7482007.004	BM P1
2090	2470188.000	7482007.004	BM P1
2091	2470188.000	7482007.004	BM P1
2092	2470188.000	7482007.004	BM P1
2093	2470188.000	7482007.004	BM P1
2094	2470188.000	7482007.004	BM P1
2095	2470188.000	7482007.004	BM P1
2096	2470188.000	7482007.004	BM P1
2097	2470188.000	7482007.004	BM P1
2098	2470188.000	7482007.004	BM P1
2099	2470188.000	7482007.004	BM P1
2100	2470188.000	7482007.004	BM P1

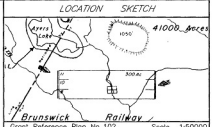

PLAN OF SURVEY
PLAN D'ARPENTAGE
AYERS LAKE STREAM
PROTECTED NATURAL AREA
ZONE NATURELLE PROTÉGÉE
DU RUISSEAU DU LAC AYERS

Surveyed for Department of Energy and Resource Development
Approuvé pour Ministère du Développement de l'énergie et des ressources

Ruisseau Ayers Lake Stream
Maplewood
Municipality of Maplewood
Le Comté de York
Province of New Brunswick
Province du Nouveau-Brunswick

Date of Survey March 20, 2017
Date d'arpentage, le Mars 20 2017

Scale / Echelle 1 : 5000

I, Trevor F. Welch, M.B.S. hereby certify that I have surveyed these lands and that the bearings and distances are true and correct and that the boundaries are shown as they are in fact and that the same are in accordance with the provisions of the Act in that behalf made.

Trevor F. Welch, M.B.S. (M.B.S. No. 101)

LEGEND

Symbol	Description	Symbol	Description
...

WELCH SURVEYS Ltd.
6388 Route 107, Glenville, N.B.
E7B 1B6 (email: welchsurveys@nb.sibn.com)
Phone (506) 538-4380

March 28, 2017

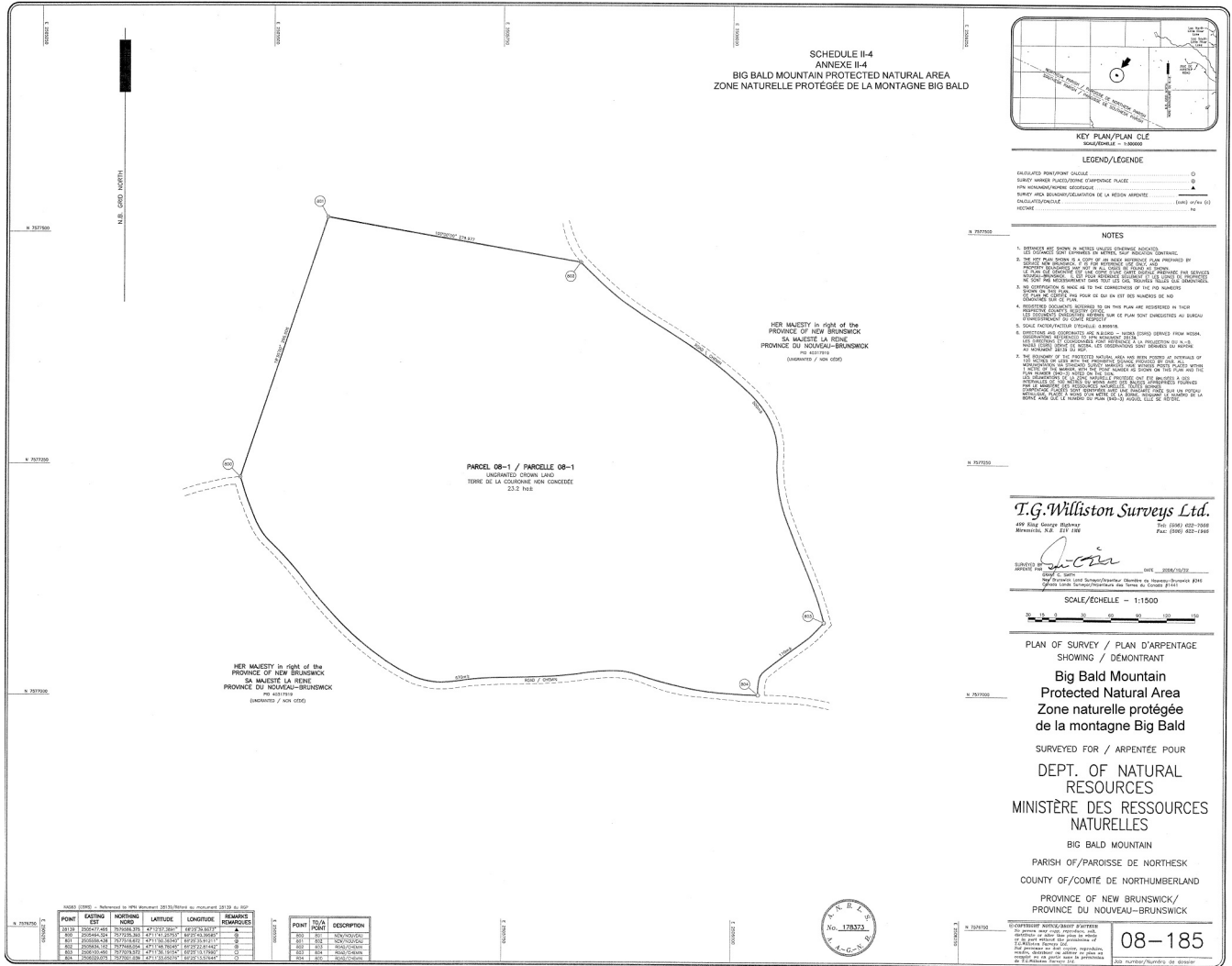

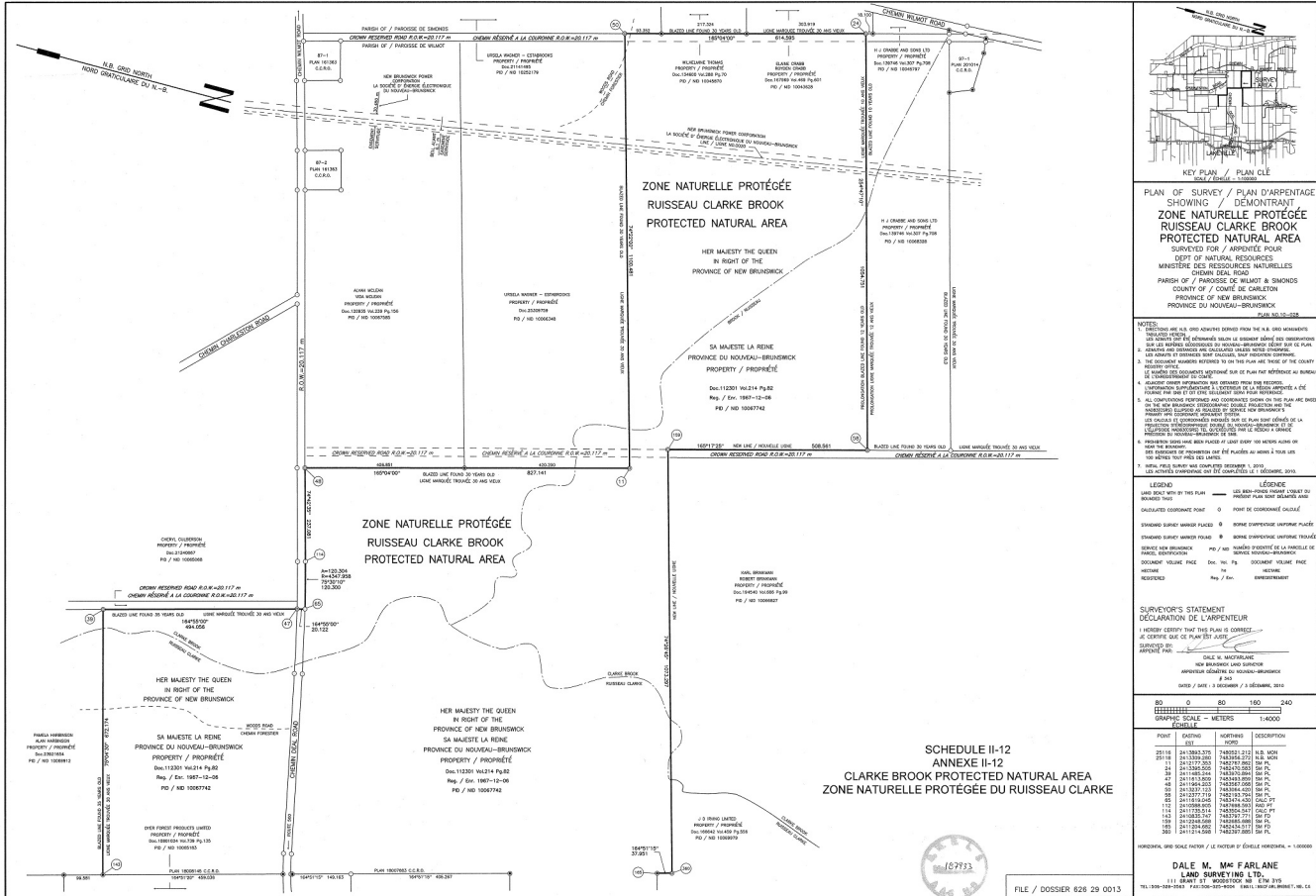

KEY PLAN / PLAN CLÉ

PLAN OF SURVEY / PLAN D'APPRENTAGE
SHOWING / DÉMONSTRANT
ZONE NATURELLE PROTÉGÉE
RUISSEAU CLARKE BROOK
PROTECTED NATURAL AREA
 SURVEYED FOR / APPRÉHÉ POUR
 DEPT. OF NATURAL RESOURCES
 MINISTÈRE DES RESSOURCES NATURELLES
 CHEMUN DEAL ROAD
 PARISH OF / PAROISSE DE WILKOT
 COUNTY OF / COMITÉ DE CALETON
 PROVINCE OF NEW BRUNSWICK
 PLAN NO. 19-01-008

NOTES:

1. THIS PLAN AND ALL THE DATA HEREON WERE OBTAINED FROM THE N.S. LAND INFORMATION SYSTEM (L.S.I.) AND ARE SUBJECT TO THE ACCURACY OF THE DATA AS SUPPLIED BY THE L.S.I. THE SURVEYOR HAS CONDUCTED VISUAL CHECKS OF THE DATA AND HAS FOUND THEM TO BE REASONABLY ACCURATE.
2. ALL DISTANCES AND BEARINGS REFERRED TO IN THIS PLAN ARE TRUE UNLESS OTHERWISE SPECIFIED.
3. ALL DISTANCES AND BEARINGS REFERRED TO IN THIS PLAN ARE TRUE UNLESS OTHERWISE SPECIFIED.
4. ALL DISTANCES AND BEARINGS REFERRED TO IN THIS PLAN ARE TRUE UNLESS OTHERWISE SPECIFIED.
5. ALL DISTANCES AND BEARINGS REFERRED TO IN THIS PLAN ARE TRUE UNLESS OTHERWISE SPECIFIED.
6. ALL DISTANCES AND BEARINGS REFERRED TO IN THIS PLAN ARE TRUE UNLESS OTHERWISE SPECIFIED.
7. ALL DISTANCES AND BEARINGS REFERRED TO IN THIS PLAN ARE TRUE UNLESS OTHERWISE SPECIFIED.

LEGEND:

USED POINTS SHOWN IN THIS PLAN: USED AND FOUND POINTS / POINTS UTILISÉS ET TRUVÉS
 CALCULATED COORDINATE POINTS / POINTS DE COORDONNÉES CALCULÉES
 STAKED SURVEY MONUMENTS / MONUMENTS DE SURVEY ENCLAVÉS
 STAKED SURVEY MONUMENTS FOUND / MONUMENTS DE SURVEY ENCLAVÉS TRUVÉS
 BOUNDARY COORDINATES / COORDONNÉES DE LA LIMITE DE LA PARCELLE / DÉLIMITATION / DÉLIMITATION
 DISTANCE / DISTANCE
 BEARING / BEARING
 BEARING / BEARING

SURVEYOR'S STATEMENT / DÉCLARATION DE L'APPRENTIEUR

I HEREBY CERTIFY THAT THIS PLAN IS CORRECT
 À CERTIFIÉ QUE CE PLAN EST CORRECT

DATE: / DATE: 12 SEPTEMBER / 12 SEPTEMBRE, 2012

DALE M. McFARLANE
 LAND SURVEYING LTD.
 111 GARDEN ST. BOX 100
 TEL: 506-754-2244 FAX: 506-754-2244 EMAIL: DM@MCFARLANE.COM

FILE / DOSSIER 628 29 0013

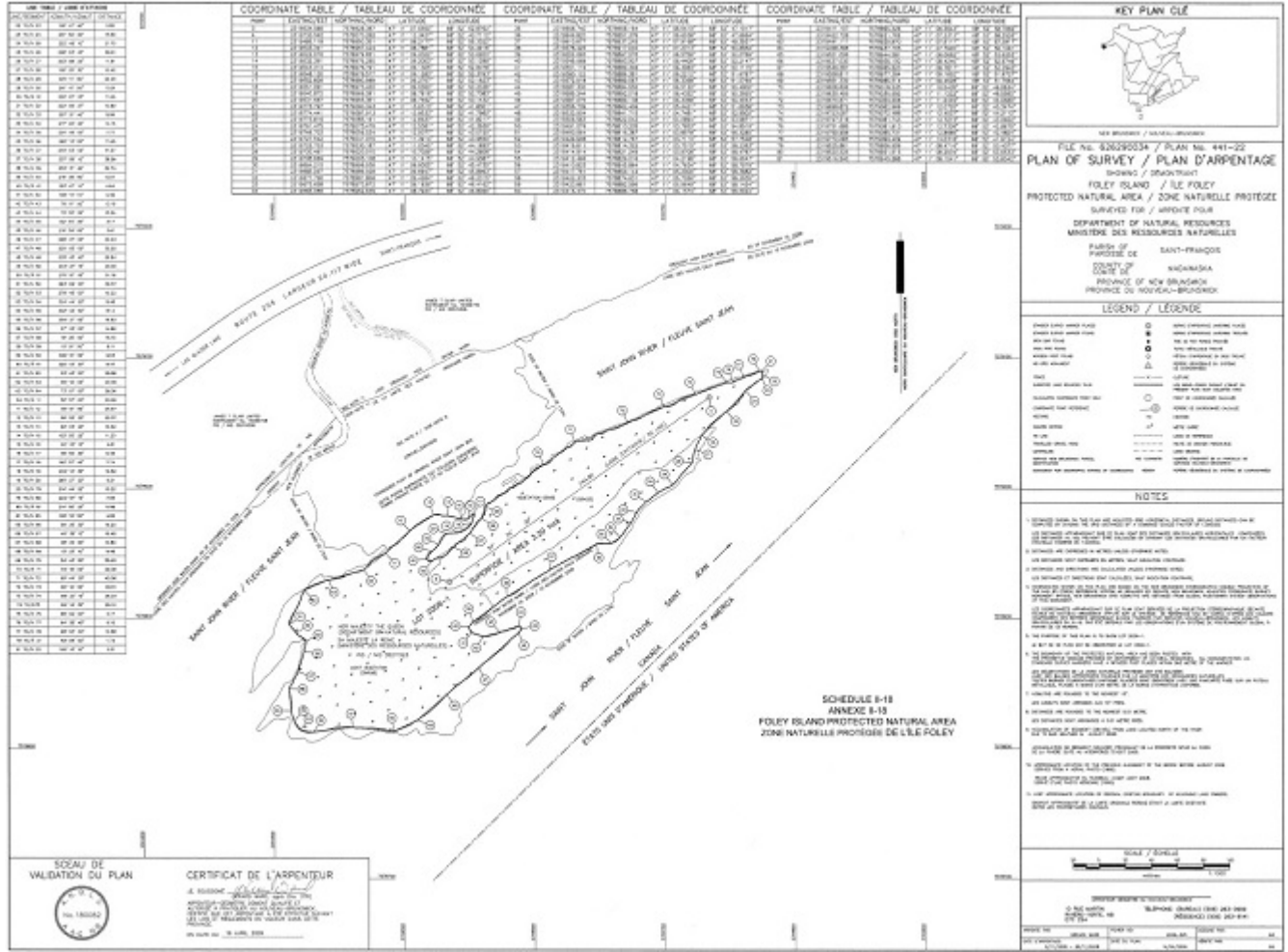

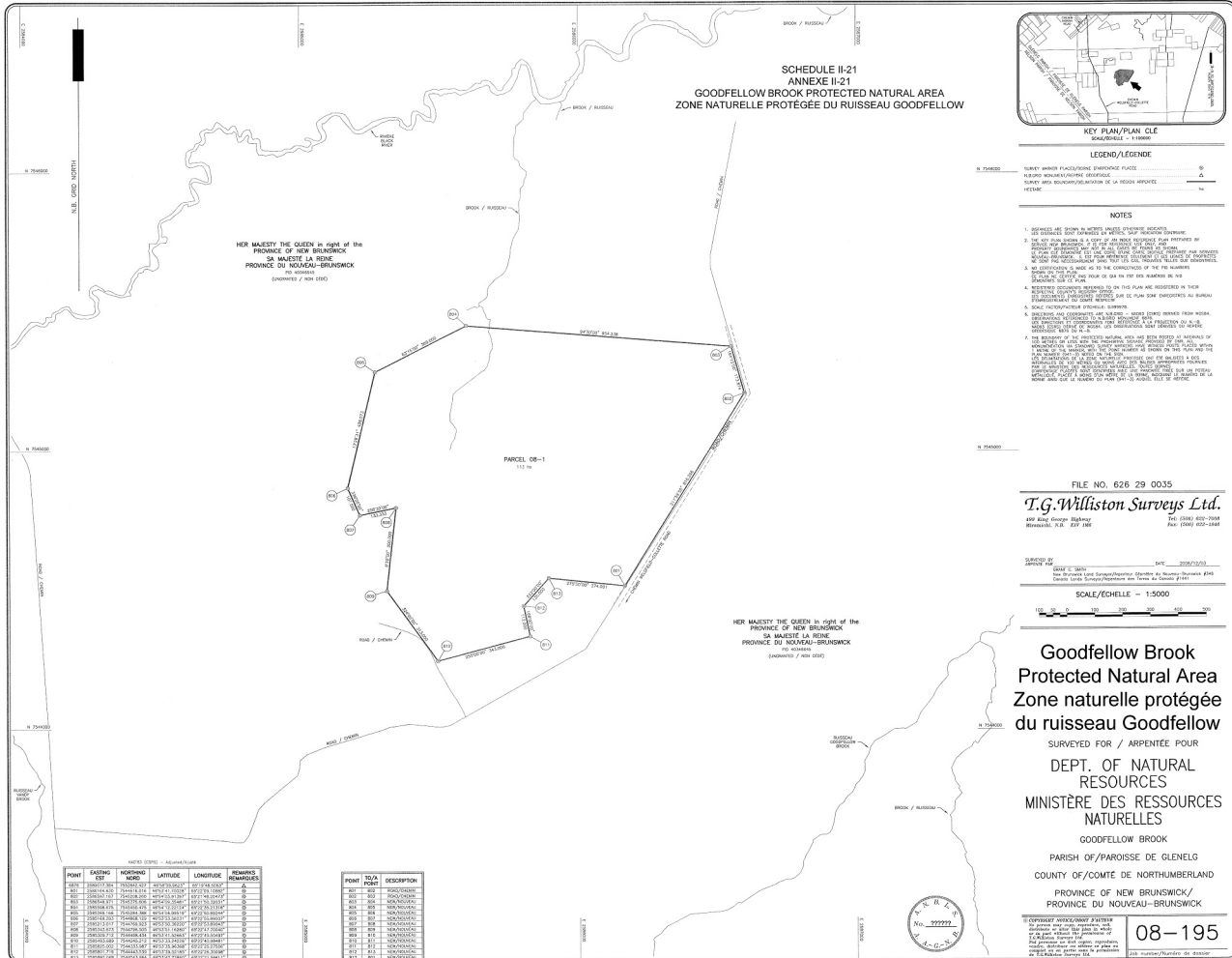

LEGEND/LÉGENDE

1	BOUNDARY LINE	LIÈNE DE DÉLIMITATION
2	WATER COURSE	COURS D'EAU
3	ROAD	ROUTE

- NOTES**
1. BOUNDARY LINE IS SHOWN AS A DOTTED LINE.
 2. THE SURVEY WAS MADE BY THE SURVEYOR GENERAL OF NEW BRUNSWICK.
 3. THE SURVEY WAS MADE BY THE SURVEYOR GENERAL OF NEW BRUNSWICK.
 4. THE SURVEY WAS MADE BY THE SURVEYOR GENERAL OF NEW BRUNSWICK.
 5. THE SURVEY WAS MADE BY THE SURVEYOR GENERAL OF NEW BRUNSWICK.
 6. THE SURVEY WAS MADE BY THE SURVEYOR GENERAL OF NEW BRUNSWICK.
 7. THE SURVEY WAS MADE BY THE SURVEYOR GENERAL OF NEW BRUNSWICK.
 8. THE SURVEY WAS MADE BY THE SURVEYOR GENERAL OF NEW BRUNSWICK.
 9. THE SURVEY WAS MADE BY THE SURVEYOR GENERAL OF NEW BRUNSWICK.
 10. THE SURVEY WAS MADE BY THE SURVEYOR GENERAL OF NEW BRUNSWICK.

FILE NO. 626 29 0035
T.G. Williston Surveys Ltd.
 438 Ave. George - Moncton
 Moncton, N.B. E1B 1J6
 Tel: (506) 852-7044
 Fax: (506) 852-2344

SCALE/ÉCHELLE = 1:5000

Goodfellow Brook Protected Natural Area
Zone naturelle protégée du ruisseau Goodfellow
 SURVEYED FOR / ARPENTÉE POUR
 DEPT. OF NATURAL RESOURCES
 MINISTÈRE DES RESSOURCES NATURELLES
 GOODFELLOW BROOK
 PARISH OF/PAROISSE DE GLENELG
 COUNTY OF/COMTE DE NORTHUMBERLAND
 PROVINCE OF NEW BRUNSWICK / PROVINCE DU NOUVEAU-BRUNSWICK

POINT	EASTING	NORTHING	LATITUDE	LONGITUDE	REMARKS
101	100000.00	500000.00	45.500000	-78.500000	START OF SURVEY
102	100000.00	500000.00	45.500000	-78.500000	START OF SURVEY
103	100000.00	500000.00	45.500000	-78.500000	START OF SURVEY
104	100000.00	500000.00	45.500000	-78.500000	START OF SURVEY
105	100000.00	500000.00	45.500000	-78.500000	START OF SURVEY
106	100000.00	500000.00	45.500000	-78.500000	START OF SURVEY
107	100000.00	500000.00	45.500000	-78.500000	START OF SURVEY
108	100000.00	500000.00	45.500000	-78.500000	START OF SURVEY
109	100000.00	500000.00	45.500000	-78.500000	START OF SURVEY
110	100000.00	500000.00	45.500000	-78.500000	START OF SURVEY
111	100000.00	500000.00	45.500000	-78.500000	START OF SURVEY
112	100000.00	500000.00	45.500000	-78.500000	START OF SURVEY
113	100000.00	500000.00	45.500000	-78.500000	START OF SURVEY
114	100000.00	500000.00	45.500000	-78.500000	START OF SURVEY
115	100000.00	500000.00	45.500000	-78.500000	START OF SURVEY
116	100000.00	500000.00	45.500000	-78.500000	START OF SURVEY
117	100000.00	500000.00	45.500000	-78.500000	START OF SURVEY
118	100000.00	500000.00	45.500000	-78.500000	START OF SURVEY
119	100000.00	500000.00	45.500000	-78.500000	START OF SURVEY
120	100000.00	500000.00	45.500000	-78.500000	START OF SURVEY

POINT	TYPE	DESCRIPTION
101	BM	BOUNDARY MARK
102	BM	BOUNDARY MARK
103	BM	BOUNDARY MARK
104	BM	BOUNDARY MARK
105	BM	BOUNDARY MARK
106	BM	BOUNDARY MARK
107	BM	BOUNDARY MARK
108	BM	BOUNDARY MARK
109	BM	BOUNDARY MARK
110	BM	BOUNDARY MARK
111	BM	BOUNDARY MARK
112	BM	BOUNDARY MARK
113	BM	BOUNDARY MARK
114	BM	BOUNDARY MARK
115	BM	BOUNDARY MARK
116	BM	BOUNDARY MARK
117	BM	BOUNDARY MARK
118	BM	BOUNDARY MARK
119	BM	BOUNDARY MARK
120	BM	BOUNDARY MARK

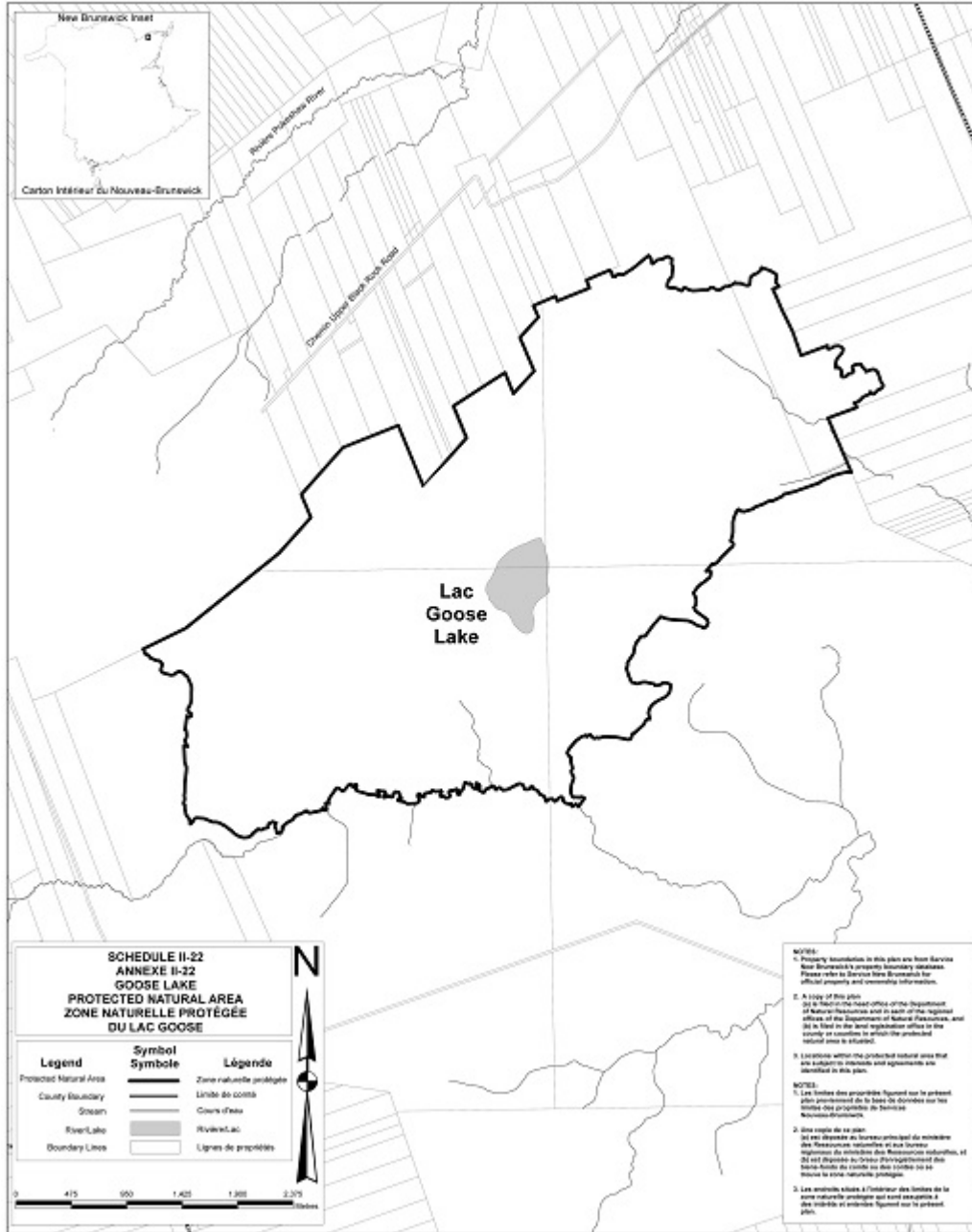

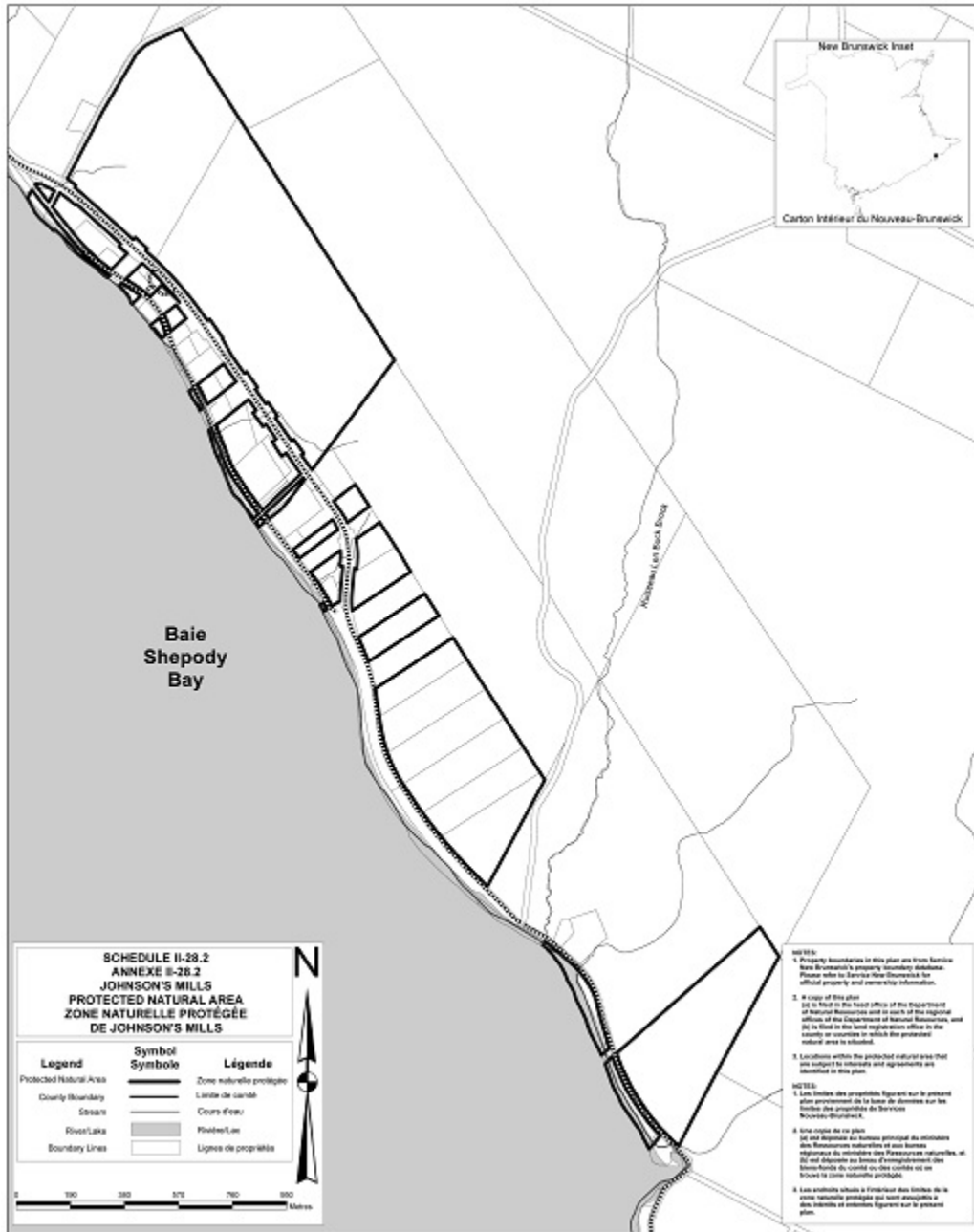

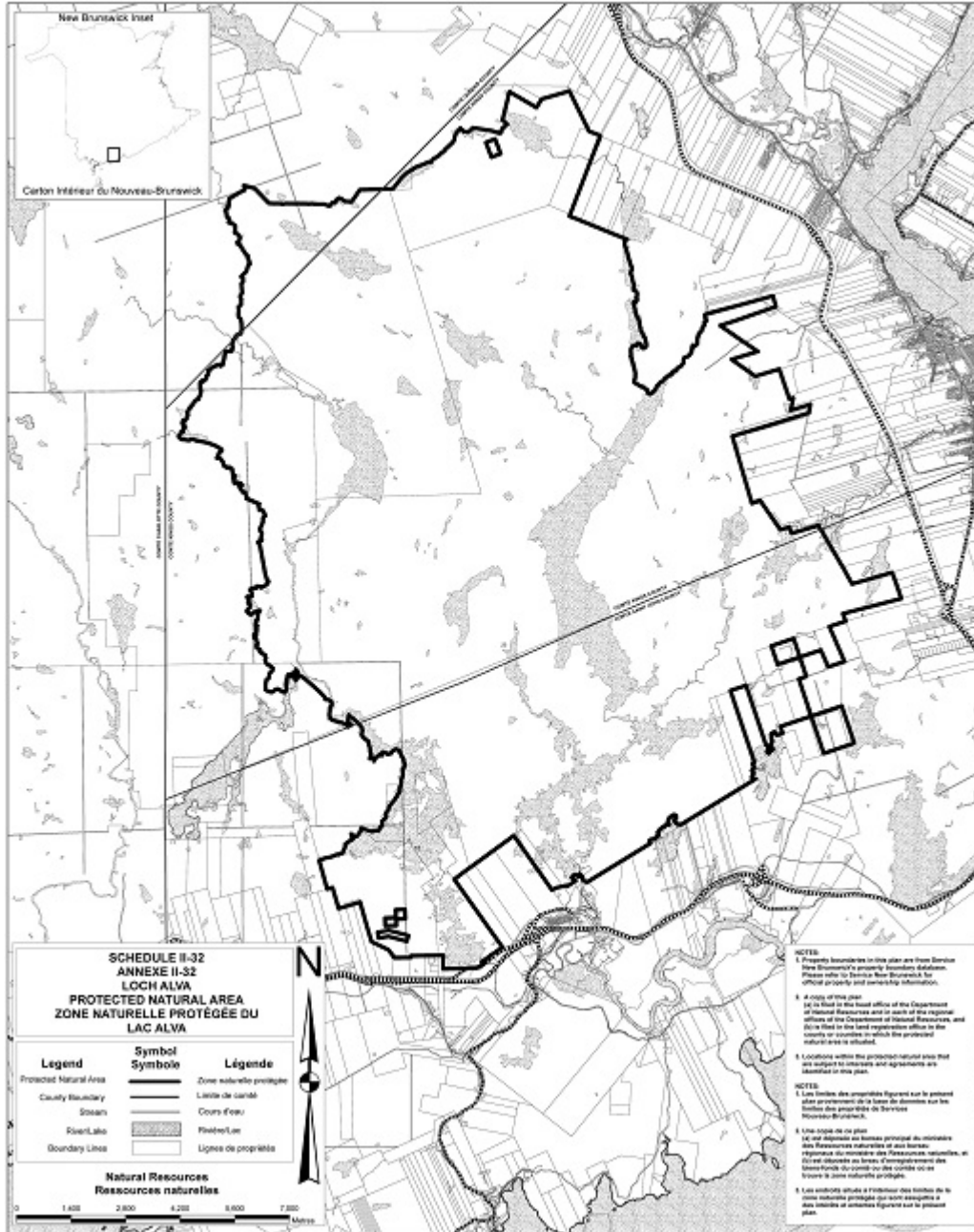

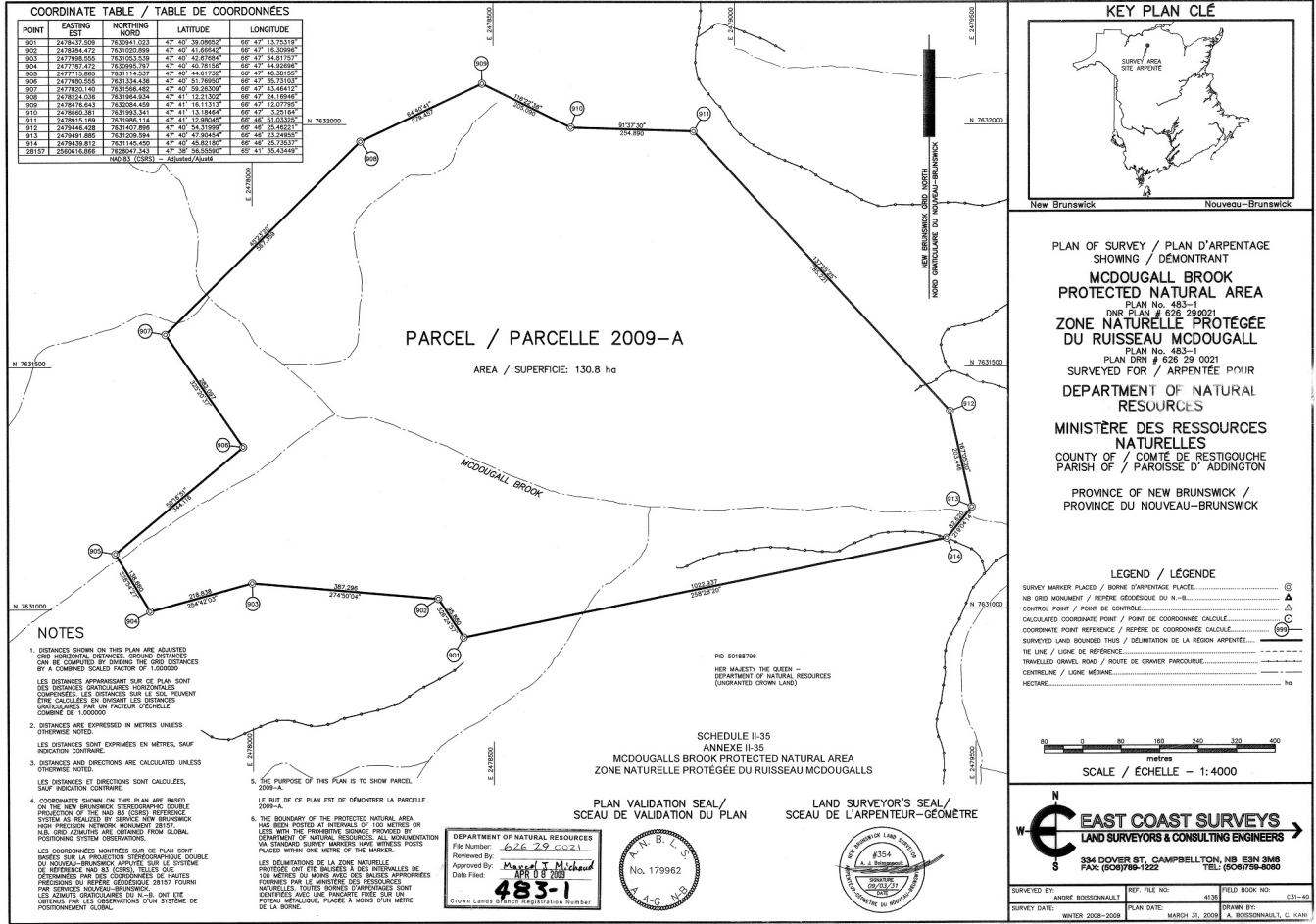

COORDINATE TABLE / TABLE DE COORDONNÉES

POINT	EASTING EST	NORTHING NORD	LATITUDE	LONGITUDE
101	247837.558	7231241.213	47° 40' 38.2660"	66° 24' 15.7573"
102	247834.472	7231250.899	47° 40' 41.6624"	66° 24' 18.3098"
103	247799.452	7231250.528	47° 40' 42.6178"	66° 24' 18.1771"
104	247797.472	723099.767	47° 40' 46.3618"	66° 24' 44.2268"
105	247777.185	723111.521	47° 40' 48.8173"	66° 24' 48.5815"
106	247780.555	723134.438	47° 40' 53.7620"	66° 24' 38.7103"
107	247701.101	723159.458	47° 40' 59.2630"	66° 24' 43.4444"
108	247624.538	723184.854	47° 41' 12.1308"	66° 24' 34.1848"
109	247561.759	723199.341	47° 41' 17.9848"	66° 24' 32.5154"
110	247860.381	723199.341	47° 41' 18.1844"	66° 24' 32.5154"
111	247816.159	723199.341	47° 41' 17.9848"	66° 24' 32.5154"
112	247844.638	723140.898	47° 40' 54.3198"	66° 24' 25.4621"
113	247849.688	723120.584	47° 40' 47.2454"	66° 24' 23.4948"
114	247849.812	723145.450	47° 40' 48.8218"	66° 24' 35.7357"
28107	250616.688	723084.741	47° 40' 35.5580"	66° 24' 35.4549"

NOTES

- DISTANCES SHOWN ON THIS PLAN ARE ADJUSTED OR HORIZONTAL DISTANCES ADJUSTED OR HORIZONTAL DISTANCES ON A CORRECTED SCALE. DISTANCES ON A CORRECTED SCALE FACTOR OF 1.000000.
- DISTANCES ARE EXPRESSED IN METRES UNLESS OTHERWISE NOTED.
- DISTANCES AND DIRECTIONS ARE CALCULATED, UNLESS OTHERWISE NOTED.
- COORDINATES SHOWN ON THIS PLAN ARE BASED ON THE NEW BRUNSWICK TERRESTRIAL DOUBLE PROJECTION OF THE NAD 83 (CSRS) REFERENCE SYSTEM AS REALIZED BY CANADA AND BRUNSWICK.
- THE BOUNDARY OF THE PROTECTED NATURAL AREA HAS BEEN POSTED AT INTERVALS OF 100 METRES OR LESS WITH THE PROSPECTIVE SIGNAGE PROVIDED BY THE DEPARTMENT OF NATURAL RESOURCES. ALL MONUMENTATION VIA STANDARD SURVEY MARKERS, WITNESS POSTS PLACED WITHIN ONE METRE OF THE MARKS.

NOTES

- LES DISTANCES APPARAISSANT SUR CE PLAN SONT DES DISTANCES CORRECTÉES HORIZONTALES. LES DISTANCES SUR CE PLAN SONT CORRECTÉES PAR UN FACTEUR D'ÉCHELLE CORRECTÉ DE 1.000000.
- LES DISTANCES SONT EXPRESSÉES EN MÈTRES, SAUF INDICATION CONTRAIRE.
- LES DISTANCES ET DIRECTIONS SONT CALCULÉES, SAUF INDICATION CONTRAIRE.
- LES COORDONNÉES MONTRÉES SUR CE PLAN SONT BASÉES SUR LA PROJECTION TERRESTRIALE DOUBLE DU NOUVEAU-BRUNSWICK APPRÉHÉE PAR LE SYSTÈME DE RÉFÉRENCE NAD 83 (CSRS). TOUTES LES COORDONNÉES SONT DES COORDONNÉES DE HAUTES PRÉCISION DU RÉFÉRENCE GÉOÏDIQUE RÉTIFÉ FOURNIES PAR BRUNSWICK-NOUVEAU-BRUNSWICK.
- LES DÉLIMITATIONS DE LA ZONE NATURELLE PROTÉGÉE ONT ÉTÉ BÂTIÈRES À DES INTERVALLES DE 100 MÈTRES OU MOINS AVEC DES SIGNES APPROPRIÉS FOURNIS PAR LE DÉPARTEMENT DES RESSOURCES NATURELLES. TOUS LES BÂTIÈRES SONT ENTRETIENS AVEC UNE FANGAITE FIXÉE SUR UNE POTÉE MÉTALLIQUE, PLACÉE À MOINS D'UN MÈTRE DE LA BORNE.

DEPARTMENT OF NATURAL RESOURCES
 File Number: 626 29 0021
 Reviewed By: *Margaret M. McNeil*
 Approved By: *Margaret M. McNeil*
 Date Filed: 2009 03 20
483-1
 Crown Lands / Terres de la Couronne

PLAN VALIDATION SEAL /
 SCEAU DE VALIDATION DU PLAN

LAND SURVEYOR'S SEAL /
 SCEAU DE L'ARPENTEUR-GÉOMÈTRE



PLAN OF SURVEY / PLAN D'ARPENTAGE
 SHOWING / DEMONSTRANT
**MCDUGALL BROOK
 PROTECTED NATURAL AREA**
 PLAN No. 483-1
 ONE PLAN # 626 290021
**ZONE NATURELLE PROTÉGÉE
 DU RUISSEAU MCDUGALL**
 PLAN No. 483-1
 PLAN DRN # 626 29 0021
 SURVEYED FOR / ARPENTÉE POUR
 DEPARTMENT OF NATURAL
 RESOURCES
**MINISTRE DES RESSOURCES
 NATURELLES**
 COUNTY OF / COMTE DE RESTIGOUCHE
 PARISH OF / PAROISSE D'ADDINGTON
 PROVINCE OF NEW BRUNSWICK /
 PROVINCE DU NOUVEAU-BRUNSWICK

LEGEND / LÉGENDE

SURVEY MARKER PLACED / BORNE D'ARPENTAGE PLACÉE

NB GRID MONUMENT / RÉFÈRE GÉOÏDIQUE DU N-B

CONTROL POINT / POINT DE CONTRÔLE

CALCULATED COORDINATE POINT / POINT DE COORDONNÉE CALCULÉE

COORDINATE POINT REFERENCE / RÉFÈRE DE COORDONNÉE CALCULÉE

SURVEYED LAND BOUNDED THIS / DÉLIMITATION DE LA RÉGION ARPENTÉE

TRAVEL ROAD / ROUTE DE GRANDE PARCOURUE

CENTRELINE / LIGNE MÉDIANE

HECTARE

0 0 100 200 300 400
 mètres
 SCALE / ÉCHELLE - 1:4000

EAST COAST SURVEYS
 LAND SURVEYORS & CONSULTING ENGINEERS
 334 DOVER ST., CAMPBELLTON, NB B3N 5M8
 FAC: (506) 758-1222 TEL: (506) 758-8400

SURVEYED BY: ANDRÉ BOUDONAUULT
 SURVEY DATE: WINTER 2008-2009
 REV. FILE NO: 4130
 PLAN DATE: MARCH 31, 2009
 FIELD BOOK NO: C31-40
 DRAWN BY: A. BOUDONAUULT, C. GAN

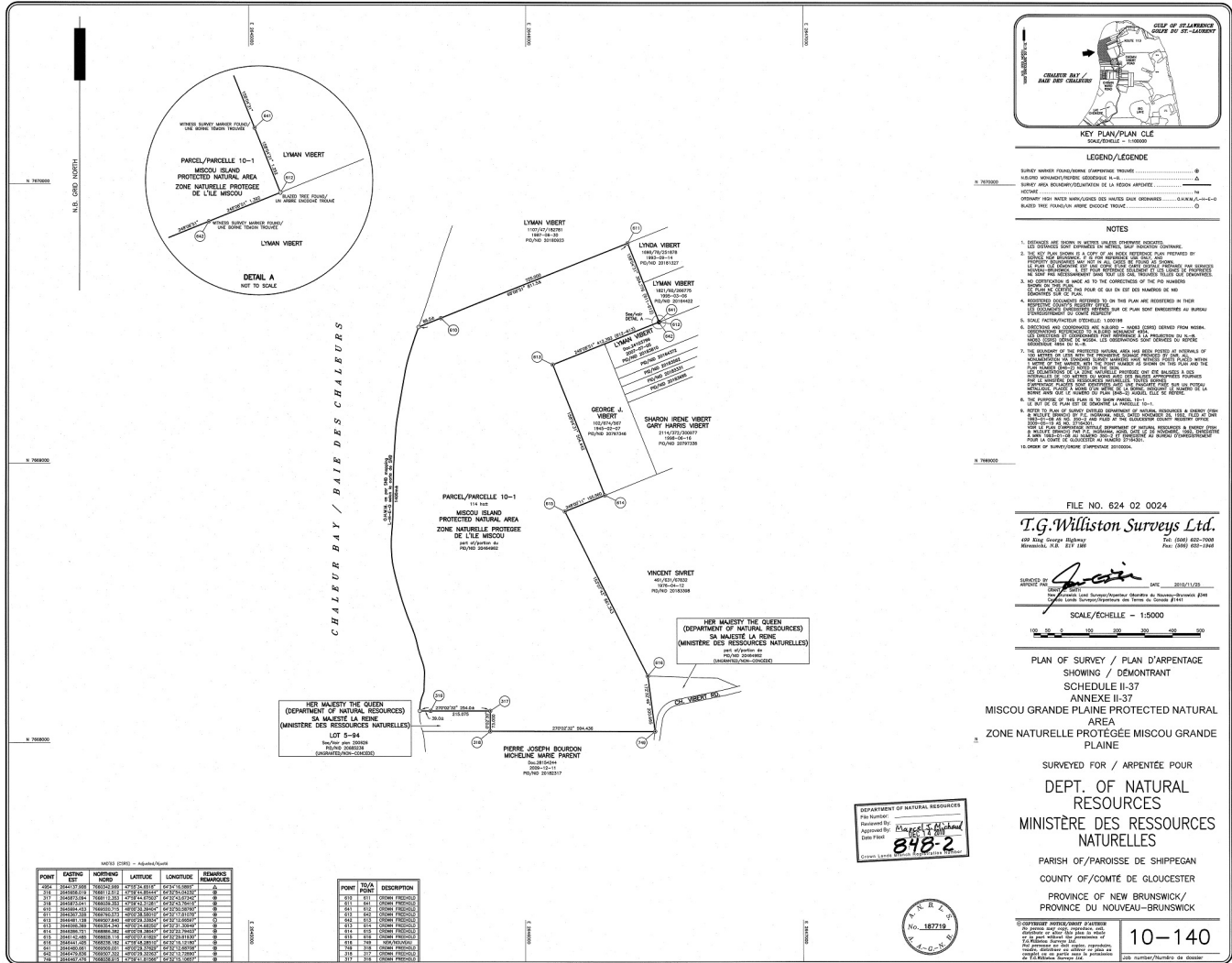

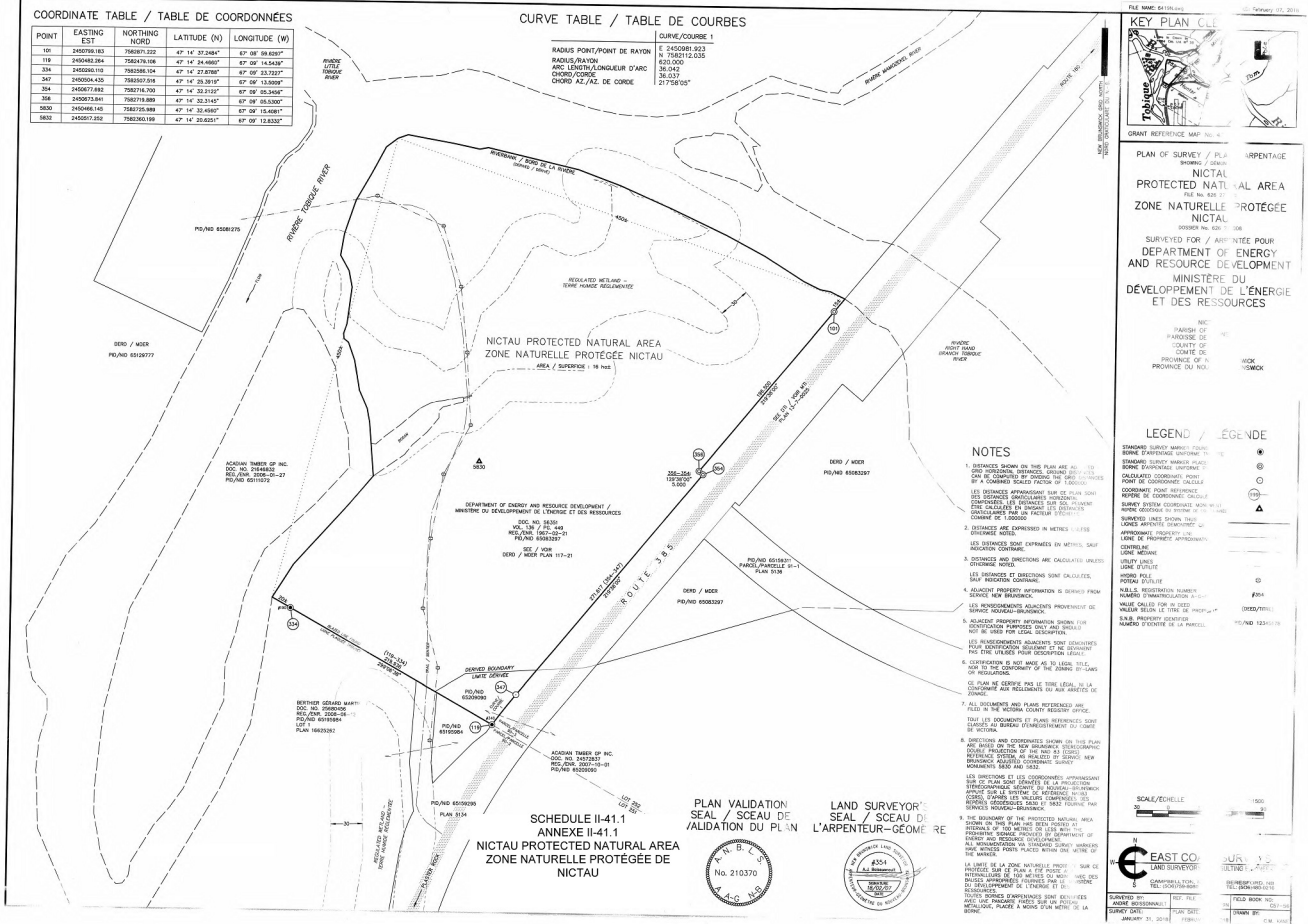

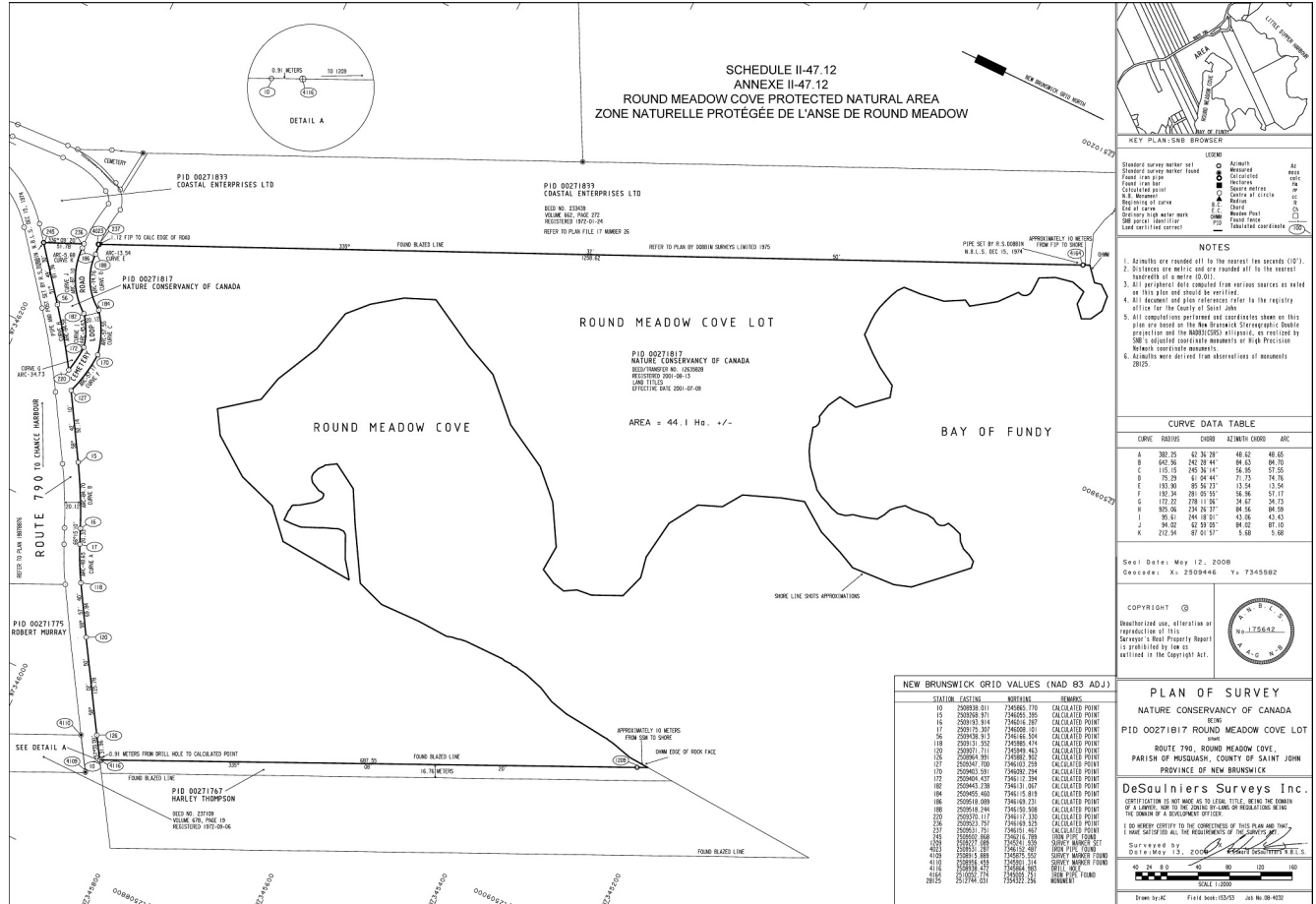

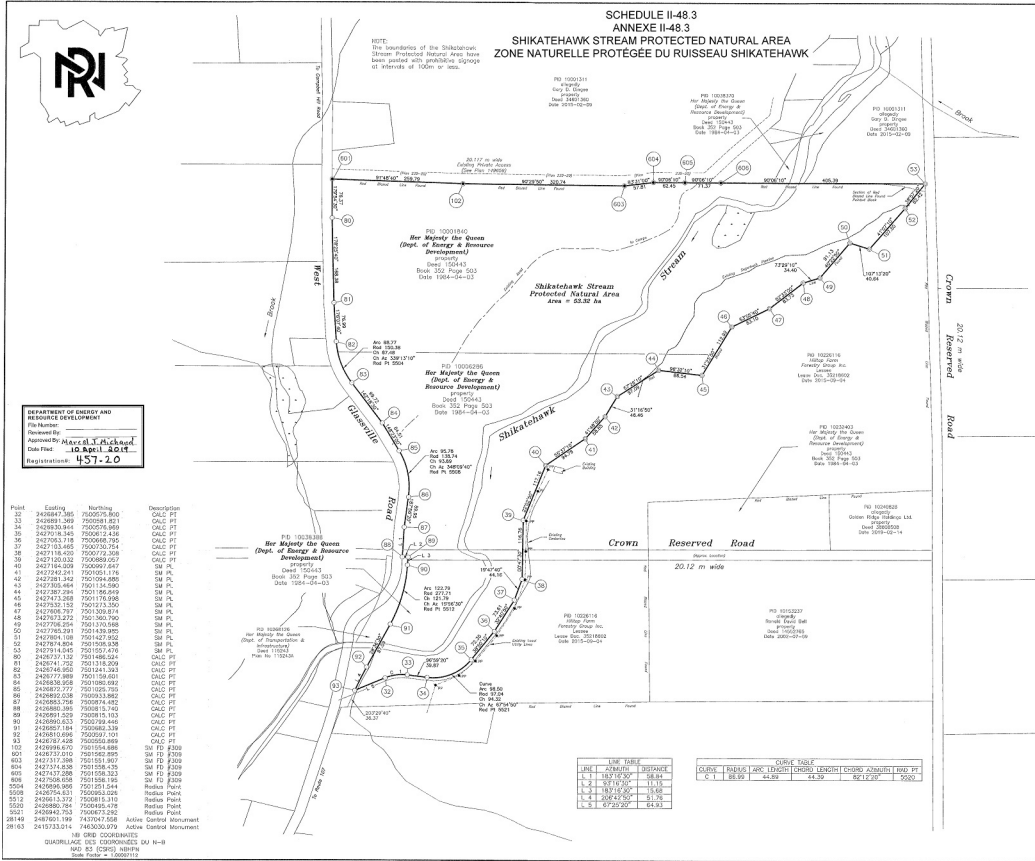

**PLAN OF SURVEY
PLAN GÉOMÉTRIQUE**

**Shikatehawk Stream
Protected Natural Area**

West Glassville

Parish of Assensens County of Carlton
La Paroisse de Assensens Le Comté de Carlton

Province of New Brunswick
Province du Nouveau-Brunswick

Survey B
Géométrie B

Date: 2019-04-04

LEGEND

Les symboles suivants sont utilisés pour indiquer les limites de la zone naturelle protégée.

LEGEND

Les symboles suivants sont utilisés pour indiquer les limites de la zone naturelle protégée.

NOTES

1. Les limites de la zone naturelle protégée sont indiquées par une ligne rouge.

2. Les limites de la zone naturelle protégée sont indiquées par une ligne rouge.

3. Les limites de la zone naturelle protégée sont indiquées par une ligne rouge.

4. Les limites de la zone naturelle protégée sont indiquées par une ligne rouge.

5. Les limites de la zone naturelle protégée sont indiquées par une ligne rouge.

6. Les limites de la zone naturelle protégée sont indiquées par une ligne rouge.

7. Les limites de la zone naturelle protégée sont indiquées par une ligne rouge.

8. Les limites de la zone naturelle protégée sont indiquées par une ligne rouge.

9. Les limites de la zone naturelle protégée sont indiquées par une ligne rouge.

10. Les limites de la zone naturelle protégée sont indiquées par une ligne rouge.

SCALE

1:5000

1:5000

